



ÅPF-medlemsinformation

Alla är för tillfället mitt uppe i vårbruket men jag hoppas att ni tar er tid att läsa några rader med aktuell info. Det är mycket på gång ute på gårdarna just nu men det händer också saker runt omkring oss hela tiden.

Lr:s tilläggsbudget

Alla har säkert noterat att i samband med Lr:s tilläggsbudget fanns det inom flera moment som berör lantbruket förslag till nedskärningar. Vi försöker från ÅPF:s sida aktivt bevaka detta. En saklig och trovärdig intressebevakning gör att ÅPF blir hört i t.ex. utskott och vi har möjlighet att medverka i arbetsgrupper där vi kan lägga fram våra synpunkter.

ÅMHM-avgifter

För ett tag sedan fick många djurägare en räkning från Ålands miljö- och hälsoskyddsmyndighet. Det väckte en viss förvåning hos de flesta av oss då det framgick att man skulle betala för något man upplevde att inte hade blivit utfört. Redan på vårt varmöte påtalades detta. Vi kommer dock inte undan avgiften i detta skede men vi skall bevaka ärendet noggrant. Dels för att se om vi har den nytta av granskningarna som myndigheten påstår och dels att det inte uppstår dubbleringar i samband med t.ex. mejeriets egenkontroll.

Tomsäckar och balplast

Debatten om sopor engagerar många just nu. På gårdarna upplever vi kanske att det är tomma gödselsäckar, växtskyddsmedelsförpackningar och framförallt balplasten som är det största problemet. Med gödselsäckarna kan vi få hjälp av 4H. De samlar in säckarna och får på det sättet också en liten slant för det. Ring 4H:s verksamhetsledare Tina Lind, tel. 329 830 eller 040 752 3901 så ordnar hon med att någon kommer ut och tar hand om säckarna.

För övrigt är ju systemet i princip sådant att allt förpackningsmaterial kan lämnas tillbaka till affären där man köpt det ifrån. Systemet fungerar inte helt på Åland ännu men ta gärna en diskussion med din försäljare om hur du lämpligast kan returnera dina tomförpackningar.

Utanför detta system faller dock balplasten. ÅPF håller just nu på med att ta fram det enklaste och framförallt billigaste systemet för insamling av balplast. För att kunna göra detta behöver vi få en uppfattning om hur många som vill få sin plast hämtad från gården, hur mycket det

är frågan om och hur ofta anser ni att insamlingen borde ske. Med svar på dessa frågor har vi betydligt lättare att begära in anbud från olika renhållningsföretag.

Miljöarbete

ÅPF profilerar sig allt mer i miljöfrågorna. I fjol var Östersjön ett temaår men nu skall vi rikta in oss på lokala vattendrag. Vi hoppas kunna medverka till att det t.ex. anläggs våtmarker som dels minskar miljöbelastningen men som också, om de anläggs på rätt plats och på rätt sätt, kan främja fiskreproduktion. Som en del i detta miljöarbete kommer vi i början av juni att besökas av Peter Feuerbach, en våtmarksexpert från Hallands Hushållningssällskap. Tanken är att vi tillsammans med honom skall inventera lämpliga platser för att anlägga våtmarker men också arrangera vandringar vid intressanta diken/bäckar där vi kan diskutera problem och åtgärder. Ta kontakt om du har en lämplig plats att tipsa om. Läs mer om Peter på www.wetlands.se

Medlemsavgifter

På vårt senaste höstmöte beslöts att medlemsavgifterna skall basera sig på den i stödansökningen uppgivna arealen. Detta system tillämpas redan inom de övriga förbunden inom SLC. Detta innebär att medlemsavgiften uppbärs först i höst då uppgifterna finns tillgängliga. En tidpunkt som f.ö. torde passa de flesta bättre än nu på våren.

De gamla medlemsförmånerna gäller fortsättningsvis trots att era medlemskort gått ut. De nya korten kommer i höst tillsammans med medlemsinformation. Om ni behöver en uppdatering reda nu, gå in på SLC:s hemsida, www.slc.fi. Där finns också mycket annat matnyttigt. Ta kontakt med oss om det blir problem med era förmåner.

Under sommarhalvåret jobbar jag halvtid men är tillgänglig på mobiltelefonen, 0457 343 2770, under alla vardagar. Tveka därför inte att ta kontakt i frågor där vi borde agera eller om du personligen behöver hjälp med någonting.

Tage Eriksson, vik. VD

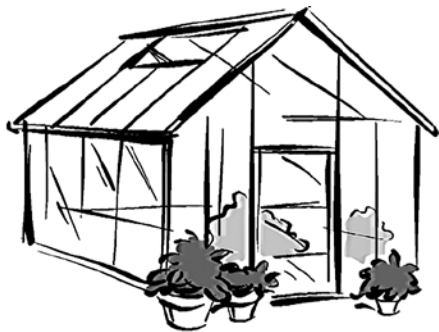

Drop-in-tillfälle

Tisdagen den 12 maj kl. 9.00-16.00 är Du välkommen till Försöksstationen och bekanta dig med de försök i grönsaker som är på gång i säsongväxthus och i tidig frilandsodling.

Vi har kinakål, isberg, hjärtsallat m.fl. sallatstyper, rotfrukter, sparris, försök med och utan självnedbrytbar plast, plantor av mörklagd och icke mörklagd förkultiverad frölök m.m.

Varmt välkommen!



Ålands Försöksstation

Tel. 329 650, www.forsok.ax



Landsbygd 2010

Unga lantbrukare

Den 4 – 5 juli får vi besök av LRF-ungdom från Mälardalen. Vi åker runt till olika lantbruk här på Åland och du som är upp till 35 år är välkommen med på studiebesöken.

I nästa Landsbygdsnytt kommer mer information om hur du kan anmäla dig till studieturen - men anteckna datumen 4 – 5 juli redan nu i din kalender.

Lena Brenner, landsbygdsutvecklare
Tel 329 670, e-post: lena.brenner@landsbygd.ax



Landsbygd 2010

Välkommen med på studieresa till Dalsland i Sverige för besök hos turistföretagare på landsbygden med bl a småskalig livsmedelsförädling den 14 – 16 juni 2009

Läs mer på www.landsbygdsguiden.se

Projektet "Landsbygd 2010" står för resan och du själv betalar kost och logi.

Jag behöver din anmälan **senast den 15 maj**.

Lena Brenner, landsbygdsutvecklare
Tel 329 670, e-post: lena.brenner@landsbygd.ax

Välkomna på Studiebesök till Närpes!

Fredagen den 29 maj 2009

Vi kommer bland annat att besöka **Oy Sigg-Plant** (en av Nordens största plantuppskötare), **Närpes Grönsaker** (grönsakspackeri) och **Harf Kurt Handelsträdgård** (belyst gurkodling med mellanplantering & biobränsleanläggning). På kvällen blir det föreläsningar och middag på **Logen**. Även övernattningen sker på Logen.

Lördagen den 30 maj 2009

På lördagen hinner vi med besök till **Sigg Martin Handelsträdgård Ab** (året runt odling av tomat), **Åbacka Kristian** (gurk- och tomatodling), **Österlund & Paavola Oy Ab** (paprika & tomatodling) och **Marianne Nygård** (specialtomater). Vi avslutar resan med mat vid den unika växthusrestaurangen **Lind's kök**.

Transporten till och från Närpes sker med **Partours** (Tom Mollgren, Pargas), och även växthusodlare från Västaboland och Kimitoön kommer att delta – så ta vara på chansen att träffa andra skärgårdsodlare!

Vi startar kl. 03.30 med Viking Line från Långnäs på torsdagsnatten och möjlighet finns att ta kvällsbooten tillbaka på lördag (Åbo kl. 21.00) eller komma med till Västaboland och se på några odlingar där. I så fall erbjuds gratis övernattnings och mat, och tillbaka till Åland kommer vi på söndagen med m/s Skiftet södra linjen (Korpo kl 15.15, Långnäs kl. 20.05).

Anmäl ditt intresse till Josefin Isaksson, mobil 0457 382 3070 så snabbt som möjligt!



Hej på er, jag heter Tina Danielsson och skall vikariera Agneta Göstas fr.o.m. 4de Maj under hennes tjänstledighet. Jag är nyexaminerad husdjursvetare (som är nästan samma sak som husdjursagronom) och är mycket glad åt detta jobb. Det ska bli oerhört kul att få arbeta med något man brinner för, sätta sina kunskaper på prov och komma ut i verkligheten. Tidigare somrar har jag arbetat bl.a. som avbytare och stödkontrollant så några av er har säkert träffat mig innan. Sätt mig gärna på prov genom att ringa ...

Tina Danielsson
Tel 329 680 eller 0457 342 1040
e-mail: tina.danielsson@landsbygd.ax

Skördetidsprognosen via SMS

Du som inte är mjölkproducent och vill ta del av skördetidsprognosen via SMS kontakta Kerstin Lundberg tel. 329 644 eller 0457 526 7304.

Trädgårdsrådgivare

Pernilla Gabrielsson kommer att vara på jobb måndagar och tisdagar under tiden 1.5 - 30.9. Dessa dagar kan hon nås på mobilnummer 0457 570 1986, eller via mail: pernilla.gabrielsson@landsbygd.ax



Komplement till jordbruksverksamheten

Nu finns möjligheter att ansöka om finansiering för diversifiering till annan verksamhet än jordbruk (LBU Åland 2007-2013, åtgärd 311)

För att främja företagsamheten på landsbygden och stimulera en breddning av näringslivet ges stöd till utveckling av företagande utanför det egentliga lantbruket. Diversifiering kan vara ett sätt att stärka lönsamheten i en del företag och också öka utbudet av tjänster och varor som är viktiga för landsbygdsutvecklingen. Målsättningen är att bredda sysselsättningsmöjligheterna för jordbruksfamiljer.

Vem kan ansöka?

En medlem av ett jordbrukshushåll som är en juridisk person bedriver jordbruksverksamhet på gården vid tidpunkten för ansökan om stöd.

Stödnivå

Stöd ges i form av investeringsstöd, stöd för inköp av externa tjänster eller projektstöd. Ålands landskapsregerings principer om stöd till näringslivet och ansökningsblanketter finns på www.regeringen.ax

Har du frågor angående stödet kan du kontakta
Annette Björklund tel 25 299 annette.bjorklund@regeringen.ax eller
Kenneth Åkergård tel. 25 272 kenneth.akergard@regeringen.ax



ANMÄLAN TILL

Skördefesten på Åland 2009

Söndagen den 20 september kl 11 – 17

Marknaden vid Ålands Landsbygdscentrum

Sista ansökningsdag 15 maj 2009

Deltagaravgift 50 euro. Hyra för bord 10 euro.

För anmälan efter den 15 maj är deltagaravgiften 100 euro.

Allt på Skördefesten är producerat på Åland!

År 2008 besöktes Marknaden av 6 500 personer.

Speciellt efterfrågade produkter är: ägg, grönsaker, rökt kött, hemvete, bakverk och blommor.

För ansökan och information kontakta Mari Rosenqvist
Tel, 22 415 Mobil, 0457 595 7845 e-post, mari@april.ax
eller via hemsidan www.skordefest.ax under rubriken Deltagarinfo.



Skördefesten på Åland 2009

Det finns några platser kvar på studieresan till PrimörPremiären på Gotland den 21 – 23 maj

Läs mer på www.godagotland.se

Projektet "Landsbygd 2010" står för resan och du själv betalar kost och logi.
Pris: 200 euro per person i dubbelrum. I priset ingår sjöfrukost, frukost på hotellet,
Kulinarisk primörmiddag och 2 övernattningar. Övriga måltider betalar var och en
på plats.

Jag behöver din anmälan – namn + födelseår - **senast den 11 maj.**
Anmälan är bindande.

Hälsningar Lena Brenner

E-post: lena.brenner@landsbygd.ax
Tel 329 670, Mobil 0457 526 7305



Naturbruksskolan avser att ordna en

40 V. Grundkurs i lantbruk

under tiden *januari-december 2010* om tillräckligt
stort intresse finns.

Kursen är delvis på distans och berättigar till startstöd.

Du som är i behov av utbildning och är i beråd att
ansöka om startstöd eller annars intresserad av att lära
dig grunderna i lantbruk och kan tänka dig att studera
under nämnda tid vänligen kontakta
rektor Bodil Regårdh *tel. 329 611 eller skolans kansli
tel. 329 610 senast den 29 maj 2009.*

Direktionen



Naturbruksskolan anordnar en kurs i

Hästtandvård

*onsdagen den 10.6 kl. 19.00-21.30
på Naturbruksskolan.*

Föreläsare: Klinikchef Torbjörn Lundström
från Djurtandvårdskliniken i Sverige.

Kursavgift : 25 €

Anmälan till kursen görs till skolans kansli tel. 329 610
per e-post info@naturbruk.ax
senast den 5 juni 2009.

Välkommen !

Lantbrukssektorn på Åland

Lantbrukslägenheternas jorddisponering

Åkerareal	14 100 ha		
- varav ekologisk odlad mark	2 990 ha	varav brödsäd, potatis, ärter, grönsaker, frukt & bär	Ca 160 ha
Medelareal/gård (åkermark)	24,5 ha		
Natur- & skogsbeten	6 000 ha		
Skogsmark	18 600 ha	Skogsmark på hela Åland	67 400 ha
Övrig mark	16 800 ha		
Mark totalt	55 500 ha		

	2007		2006	
Antal jordbrukslägenheter	597		617	
Bruttointäkter	19 620 000 €		18 485 000 €	
Offentliga stöd	17 693 000 €		17 254 000 €	
Totala lantbruksintäkter	37 313 000 €		35 739 000 €	
De största produkterna inom lantbruket	Ton/år	Bruttointäkt 1000 €/år	Ton/år	Bruttointäkt 1000 €/år
Mjök	13 800	5 000	14 100	5 000
Äppel	2 200	2 800	1 900	1 900
Lök	5 700	2 400	7 700	1 700
Chipspotatis	15 300	1 700	17 500	2 500
Nötkött	500	1 000	500	950

Uppgifterna är hämtade från "Statistisk årsbok för Åland 2008" (ÅSUB).

Lena Brenner
Landsbygdsutvecklare
Tel 329 670

Inspirerande våtmarksvandring

Den 2-5 juni har du chansen att följa med på en inspirerande våtmarksvandring med Peter Feuerbach.
<http://www.wetlands.se/>

Vandringarna kommer att utföras vid olika diken, sjöar eller vid potentiella områden för våtmarker. Vandringen tar ca 2,5-3 timmar och genomförs antingen på en för- eller eftermiddag. Miljöbyrån kommer att bjuda på kaffekorg i det gröna.

De aktuella områdena presenteras i nästa nummer av Landsbygdsnytt.
Vill du vara med på en vandring?

Anmäl dig till Susanne Vävare på miljöbyrån.
Tel: 25 456, eller susanne.vavare@regeringen.ax